

2013年5月23日

「開業110周年記念イベント」の実施について（第2弾）

JR東日本八王子支社甲府地区では、中央線の6駅（塩山駅、山梨市駅、石和温泉駅、甲府駅、竜王駅、韮崎駅）が今年で開業110周年を迎えます。塩山駅、山梨市駅、石和温泉駅及び甲府駅は6月11日開業、竜王駅及び韮崎駅は12月15日開業です。

これを記念して、甲府駅では6月9日（日）に、地元自治体の皆さまと連携を図り、「駅・つながり・110年」をコンセプトワードに、開業110周年記念イベントを開催します。

6月11日（火）に開業110周年を迎える4駅では、『開業110周年記念入場券』を発売します。また、6月1日（土）からは、開業110周年を迎える6駅でスマートフォン限定『えきぽ de びんご』を実施いたします。この機会に、開業110周年を迎える駅へどうぞお越しください。

1. 「甲府駅開業110周年記念イベント～鉄道がつなげた110年～」について

- ・開催日時 2013年6月9日（日）10時00分～17時00分（18時00分～21時00分 藤川ほたる祭り）
- ・主 催 甲府駅
- ・後 援 山梨県、山梨県立図書館、甲府市、甲府市教育委員会
- ・共 催 甲州夢小路・アザリア記念会・星つむぎの村・駅ビルエクラン・第28回国民文化祭
山梨県実行委員会・山梨県立大学・NPO法人甲府駅北口まちづくり委員会

(1) 甲府駅開業110周年記念セレモニーの開催

【会場】甲府駅北口クリスタルアース 【時間】10時20分～10時30分

【内容】主催者挨拶（甲府駅長）来賓挨拶（甲府市長、NPO法人甲府駅北口まちづくり委員会会長、（株）タンザワ 代表取締役会長）

(2) ミニSL乗車体験

ミニSLにご乗車いただきお楽しみいただきます。

【会場】よっちゃばれ広場 【時間】10時00分～12時00分・12時30分～16時00分



ミニSL(イメージ)

(3) “駅検” 「甲府駅検定～駅の歴史をたどる～」

甲府駅社員が作成した甲府駅にちなんだ設問（25問）を解いていただきます。

※各回の上位3名には認定書を、受検者には全員参加賞を差し上げます。

【会場】山梨県立図書館 1階（交流ルーム102）

【時間】第1回11時00分～12時00分、第2回14時00分～15時00分

【共催】山梨県立大学

【受検方法】5月24日（金）から甲府駅改札窓口にて、受検票を配付します。（各回先着30名）

(4) 甲府駅開業110周年記念写真パネル展

甲府駅旧駅舎や中央線を走っていた懐かしい蒸気機関車から電化後の車両まで、さまざまな写真を展示します。駅周辺の街並み・風景などの写真も展示します。

【開催日】5月23日（木）～6月30日（日）

【会場】山梨県立図書館 1階（交流エリア、情報サテライト2）

【時間】山梨県立図書館の開館時間

（閲覧エリア：平日 9時00分～20時00分 ※土休日は19時00分まで 交流エリア：21時00分まで）

※この他にも甲府駅周辺にて様々なイベントを開催します。詳しくは、「甲府駅開業110周年記念イベント」パンフレットをご参照ください。

2. 甲府駅 110 周年記念「かふう驛辨」の発売について

甲府駅 110 周年を記念した新作弁当を発売いたします。「かふう」とは「こうふう」の歴史的仮名遣いであり、「かふうえき」として親しまれていました。甲斐の国山梨の郷土の味をご賞味ください。

【価格】 1,300 円(税込)

【販売時期】 5 月 24 日(金)から

【販売箇所】 甲府駅「駅弁屋甲府店」「駅弁屋上りホーム店」
小淵沢駅「デュオレールこぶちざわ」「駅弁当売店」

【製造者】 株式会社 丸政



「かふう驛辨」(イメージ)

3. 「開業 110 周年記念入場券<硬券>」の発売について

6 月 11 日に開業 110 周年を迎える 4 駅(塩山駅・山梨市駅・石和温泉駅・甲府駅)を記念して、旧駅舎やかつて中央線で活躍した車両写真がデザインされた記念入場券<硬券>を発売します。
※入場券と台紙イメージは別紙をご参照ください。

(1) 発売日時 2013 年 6 月 11 日(火)～6 月 15 日(土) (なくなりしだい終了となります)

6 月 11 日(火) 8 時 00 分より発売を開始します。(4 駅同時発売)

6 月 12 日(水)以降は、各駅のみどりの窓口にて発売します。

※みどりの窓口営業時間 6 時 30 分～20 時 00 分(甲府駅は 6 時 00 分～22 時 00 分)

(2) 発売箇所 塩山駅、山梨市駅、石和温泉駅、甲府駅

(3) 発売枚数 各駅 500 セット

(4) 発売金額 1 セット 420 円(大人 140 円×2 種類、小人 70 円×2 種類)

(5) 発売方法 先着順に、お一人様 5 セットまでの発売です。

※お支払いは現金のみのお取扱いとさせていただきます。

※券番順の発売にならない場合もございます。

※郵送での受付・販売はいたしません。

4. 開業 110 周年キーホルダーの発売について

開業 110 周年を記念し 6 月 11 日より上記 4 駅のキーホルダーを各駅の KIOSK もしくは NEWDAYS にて販売いたします。なお、甲府駅については 6 月 9 日より先行販売いたします。※売切れ次第終了



開業 110 周年キーホルダー
(イメージ)

5. 開業 110 周年記念『えきぽ de びんご』の実施

駅からスタートするウォーキングコースをスマートフォンで楽しむ「駅から歩くウォークラリーえきぽ」で、開業 110 周年を迎える 6 駅+酒折駅・塩崎駅のコースを歩いてプレゼントがもらえる(先着または抽選)「えきぽ de びんご」を実施します。

(1) 実施期間 2013 年 6 月 1 日(土)～6 月 30 日(日)

(2) 対象となるえきぽコース

塩山駅・山梨市駅・石和温泉駅・酒折駅・甲府駅・竜王駅・塩崎駅・韮崎駅 各コース

※参加方法等の詳細は「中央線・塩山駅～韮崎駅間開業 110 周年記念 えきぽ de びんご参加用紙」をご参照ください。

【別紙】

1. 記念入場券台紙（表面）イメージ

【塩山駅】



【山梨市駅】



【石和温泉駅】



【甲府駅】



2. 記念入場券台紙（裏面）イメージ

4 駅分を揃えると、台紙の裏面がかつて中央線を走っていた「あずさ号」の写真になります。

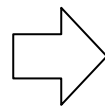
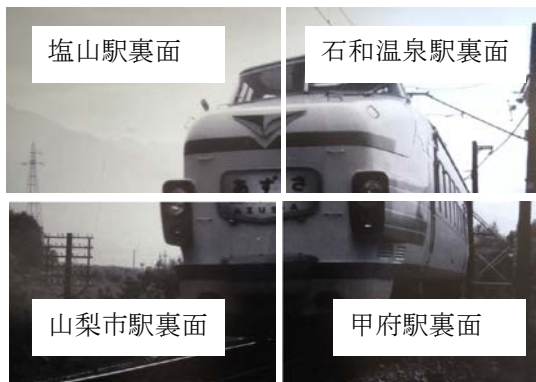

3. 入場券イメージ

【塩山駅】

25. -6. 11. 塩山駅開業110周年記念
塩山駅
 普通入場券 140円
 平成25年6月15日までの1回限り有効



25. -6. 11. 塩山駅開業110周年記念
塩山駅
 普通入場券 70円
 平成25年6月15日までの1回限り有効



25. -6. 11. 塩山駅開業110周年記念
塩山駅
 普通入場券 140円
 平成25年6月15日までの1回限り有効

25. -6. 11. 塩山駅開業110周年記念
塩山駅
 普通入場券 70円
 平成25年6月15日までの1回限り有効

【山梨市駅】

25. -6. 11. 山梨市駅開業110周年記念
山梨市駅
 普通入場券 140円
 平成25年6月15日までの1回限り有効



25. -6. 11. 山梨市駅開業110周年記念
山梨市駅
 普通入場券 70円
 平成25年6月15日までの1回限り有効



25. -6. 11. 山梨市駅開業110周年記念
山梨市駅
 普通入場券 140円
 平成25年6月15日までの1回限り有効

25. -6. 11. 山梨市駅開業110周年記念
山梨市駅
 普通入場券 70円
 平成25年6月15日までの1回限り有効

【石和温泉駅】

25. -6. 11. 石和温泉駅開業110周年記念
石和温泉駅
 普通入場券 140円
 平成25年6月15日までの1回限り有効



25. -6. 11. 石和温泉駅開業110周年記念
石和温泉駅
 普通入場券 70円
 平成25年6月15日までの1回限り有効



25. -6. 11. 石和温泉駅開業110周年記念
石和温泉駅
 普通入場券 140円
 平成25年6月15日までの1回限り有効

25. -6. 11. 石和温泉駅開業110周年記念
石和温泉駅
 普通入場券 70円
 平成25年6月15日までの1回限り有効

【甲府駅】

25. -6. 11. 甲府駅開業110周年記念
甲府駅
 普通入場券 140円
 平成25年6月15日までの1回限り有効



25. -6. 11. 甲府駅開業110周年記念
甲府駅
 普通入場券 70円
 平成25年6月15日までの1回限り有効



25. -6. 11. 甲府駅開業110周年記念
甲府駅
 普通入場券 140円
 平成25年6月15日までの1回限り有効

25. -6. 11. 甲府駅開業110周年記念
甲府駅
 普通入場券 70円
 平成25年6月15日までの1回限り有効

甲府駅
北口よっちゃばれ広場
藤村記念館
山梨県立図書館
藤川

鉄道がつなげた110年

甲府駅開業110周年記念イベント



開催日 **2013.6月9日(日)** 午前10時～午後6時～9時
藤川ほたる祭り

甲府駅

甲府駅にちなんだクイズラリーだよ!

10 甲府駅開業110周年記念クイズラリー
10:00～16:00
会場内5箇所の質問ボードを探して、クイズを解いてください。参加者には記念品をプレゼント!

藤村記念館

78 ペーパークラフト教室&ぬりえ体験

10:00～15:00 (12:00～13:00除く)
鉄道のペーパークラフト教室を開催します。E2系、E5系に加えてE6系のペーパークラフトをご用意します。ちいさなお子さま向けには、はさみやのりを使わない組み立て式「リゾートみのり」ペーパークラフトもご用意しています。親子で触れあえる楽しいイベントです。

主催 ■ 甲府駅

1 まちなかステージ & えきなかコンサート
in 甲府駅 10:30～16:30
第28回国民文化祭・やまなし2013通期事業のまちなかステージを甲府駅で開催します。まちなかアーティストや伸太郎氏を迎えて、音楽やパフォーマンスを披露します。

太鼓の演奏や富士桜学園 園児による演奏会 太神楽師鏡味仙三氏の出演 リアンキッズによるダンスなど 熱いステージをご覧ください!

4 鉄道模型走行会
10:00～16:00
鉄道愛好家のエフナイン・ジオラマクラブによる第4回鉄道模型走行会を実施します。本格的な鉄道模型をお楽しみください!

16 銀河に鉄道が走った～保阪嘉内と宮沢賢治との誓い～
第1部 10:30～11:30
第2部 13:00～14:00
第3部 15:00～15:40
「銀河鉄道の夜」をはじめ数々の名作を残した宮沢賢治。その親友の保阪嘉内は、山梨県韮崎市の出身です。二人は、盛岡高等農林学校で知り合い、同じ時間を共有しました。甲府中学の学生だった嘉内は、ハレー彗星のスケッチを甲府城にて描き、そこに「銀河鉄道の夜」を連想させる短歌を書いています。保阪嘉内の生涯と宮沢賢治との交友関係に関する展示、朗読、合唱などを開催します。

14 JAZZライブ
17:00～19:00
(出演: Dixieland On My Mind)
甲府駅北口に新たに誕生した甲州夢小路にてデクシーランドジャズをお楽しみください! ★きもで来場されたお客さまにワイン1杯無料(15:30～17:30)でご提供

17 神輿祭り
12:30～13:00
【甲府駅北口クリスタルアース】
甲州神輿振興会甲斐駒のメンバーによる神輿が会場内を練り歩きます! 活気あふれる神輿祭りをご堪能ください!

北口よっちゃばれ広場

後援 ■ 山梨県・山梨県立図書館・甲府市・甲府市教育委員会
共催 ■ 甲州夢小路・アザリア記念会・星つむぎの村・駅ビルエクリン・第28回国民文化祭山梨県実行委員会・山梨県立大学・NPO 法人甲府駅北口まちづくり委員会

5 甲府駅開業110周年記念 駅弁祭り
7:00～19:30
開業110周年記念の「かふふ驛辨」などを販売いたします。「かふふ驛辨」お買い上げの先着100名さまに「特製SL型ミニ楊枝さし」プレゼント! ※売り切れ次第終了

2 山梨県“住みます”芸人 ぴっかり高木と いいそうたろうの ネット配信
10:00～11:00
山梨県“住みます”芸人・ぴっかり高木と いいそうたろう氏による ネット配信を生中継!

3 ミニSL 乗車体験
第1回/10:00～12:00
第2回/12:30～16:00
北口よっちゃばれ広場でミニSLを運転します。実際にご乗車いただくことができます。

11 こども駅長 なりきり撮影
10:00～16:00
電車をモチーフにした顔出し撮影台を設置します。ご家族の皆様で思い出の一枚をお撮りください。 ※カメラはお客さまご自身でご用意ください。

北口よっちゃばれ広場

9 こどもお絵かき展
11:00～16:00
【甲府駅北口クリスタルアース】
「でんしゃ」をテーマに、地元のお子さまたちが描いた夢いっぱい作品を展示!

6 鉄道関連文房具販売
10:00～17:00
甲府駅開業110周年を記念して様々な鉄道関連商品をお取り扱いします! ※売り切れ次第終了

12 甲府駅検定(問題数25問)
第1回 11:00～12:00
第2回 14:00～15:00
甲府駅開業110周年を記念し、甲府駅にちなんだ検定をおこないます。山梨県立図書館の会場で検定をお楽しみください。各上位3名に認定書を差し上げます。また、受検者全員に記念品をプレゼントします。事前受検票を配付し、各回先着30名様にて締切します。

☆あなたも甲府駅検定にチャレンジ!! ☆
例題 現在使用されている甲府駅橋上駅舎が完成した年として正しいものを次のうちから一つ選んでください。
①1981年 ②1950年 ③2000年 ④1984年

15 第5回 藤川ほたる祭り
18:00～21:00
NPO法人甲府駅北口まちづくり委員会と地元の方が連携し、ほたるが飛んでいた頃の姿を再現しようと藤川(甲府駅から徒歩3分)へカワナを放流し、ほたるが息しやすい環境作りを行ないました。NPO法人甲府駅北口まちづくり委員会のガイドで鑑賞会を開催します。

藤川

19 ゆるキャラと 記念撮影会
11:30～12:00
駅ビルエクリン6階屋上(雨天時は4階中央プラザ前) ゆるキャラたちと富士山をバックに記念撮影をお楽しみいただけます。
●カメラはご持参ください。
●なお、天候により富士山が見えない場合があります。

20 駅ビルエクリン 甲府駅開業110周年記念 協賛キャンペーン
期間中、駅ビルエクリン内の1店舗で1,050円以上お買上のお客さまに応募用紙を1枚進呈。抽選で7月6日出発日帰り「往復JRで行く! ヴァンフォーレ甲府国立競技場観戦ツアー」ペア10組 20名様ご招待!!
【実施期間】平成25年6月1日(土)～9日(日)

山梨県立図書館

18 甲府駅開業110周年記念 写真パネル展
甲府駅旧駅舎や中央線を行っていた懐かしい蒸気機関車、電化後の車両までさまざまな写真を展示します。駅周辺の街並み・風景などの写真を集め、駅の歴史を感じられるパネルやモニュメントを展示します。また、鉄道関連の資料なども展示します。
【場所】山梨県立図書館
【期間】5月23日～6月30日
【時間】閲覧エリア 平日 9:00～20:00 土・祝日 9:00～19:00 交流エリア 9:00～21:00 (休館日 月曜日)

藤川

◆輸送障害や災害等により、急遽イベントを中止させていただく場合がございます。



甲府駅開業110周年記念イベント

鉄道がつなげた110年

開催日 2013.6月9日(日) 午前10時～午後6時～9時 藤川ほたる祭り

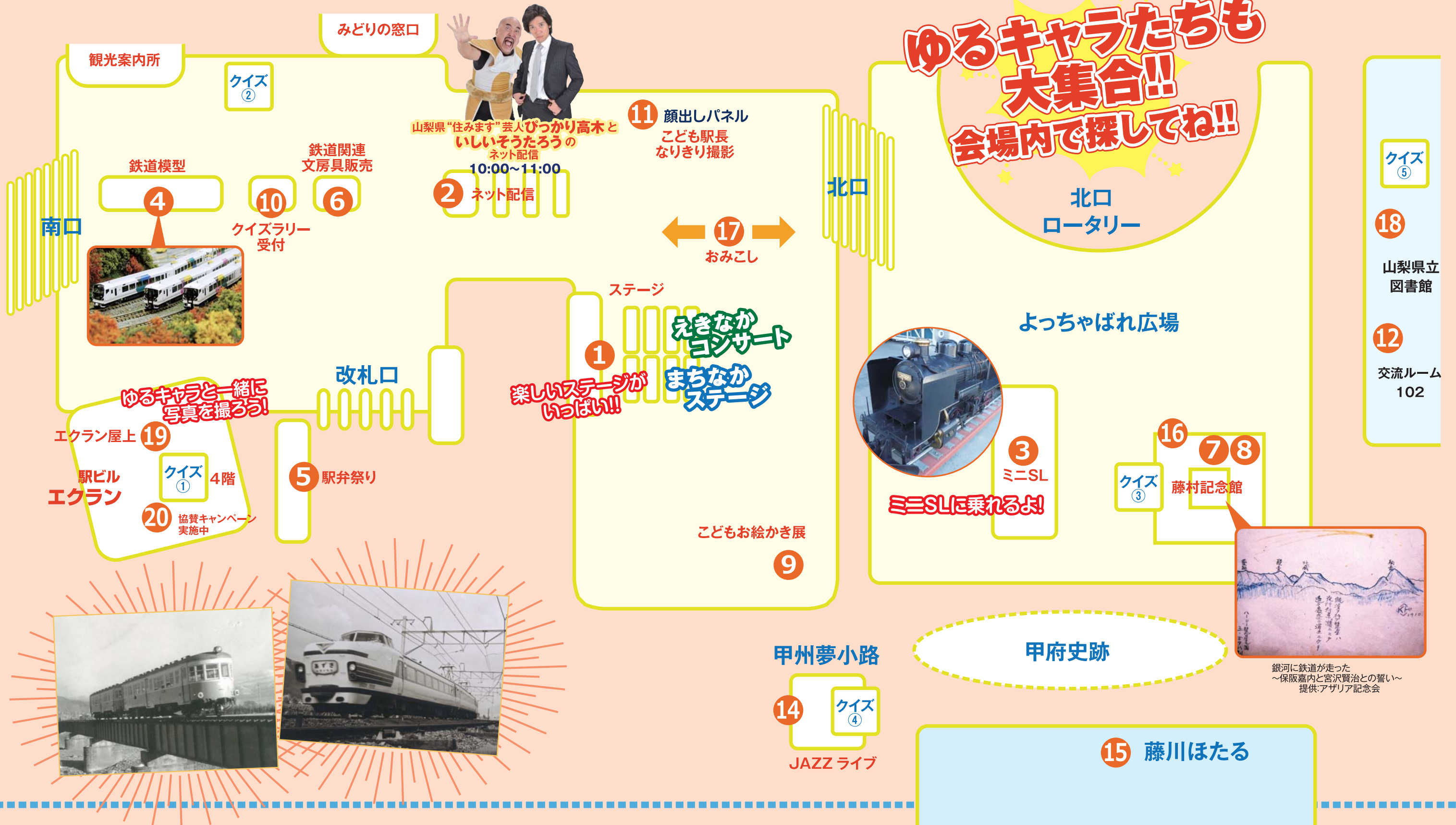

中央線・塩山駅～荏崎駅間開業110周年記念

スマートフォン限定!! えきぽ de びんご

参加方法、ご案内は裏面をご覧ください。

参加用紙

開催期間
6/1～30

<p>甲府駅</p> <p>110周年記念賞 びんご賞</p>	<p>塩崎駅</p> <p>証明印は110周年の駅で 押してもらってください。</p>	<p>竜王駅</p> <p>110周年記念賞 びんご賞</p>
<p>酒折駅</p> <p>証明印は110周年の駅で 押してもらってください。</p>	<p>えきぽ</p> 	<p>石和温泉駅</p> <p>110周年記念賞 びんご賞</p>
<p>山梨市駅</p> <p>110周年記念賞 びんご賞</p>	<p>塩山駅</p> <p>110周年記念賞 びんご賞</p>	<p>荏崎駅</p> <p>110周年記念賞 びんご賞</p>

縦・横・斜めの一列達成で「びんご」です。110周年記念賞は対象駅で記念品をお渡します。

コンプリート賞応募用紙 (ご記入いただいた個人情報は、賞品の発送以外利用いたしません。)

氏名：

電話：

住所：

110周年記念賞：シリコンウォッチ (色は選べません。)
 びんご賞：電車イラスト入りオリジナルレジャーシート
 コンプリート賞：信玄香

参加方法

- ◎『えきぽdeびんご』はスマートフォン限定のイベントです。
- ◎対象駅（塩山駅・山梨市駅・石和温泉駅・酒折駅・甲府駅・竜王駅・塩崎駅・韮崎駅）の「えきぽ」にご参加ください。コース踏破の証「駅スタンプ画像」を踏破した駅の係員に見せて、この用紙に「証明印」を受けてください。酒折駅、塩崎駅のえきぽコースを踏破した場合には他の6駅で証明印を受けてください。
- ◎開業110周年の駅（塩山駅・山梨市駅・石和温泉駅・甲府駅・竜王駅・韮崎駅）のえきぽコースを踏破した場合は110周年記念賞をその場でお渡しします。各駅先着50名様（合計300名様）
- ◎縦、横、斜めのいずれか1列の証明印が集まれば「びんご」（最低2コース踏破でびんご）です。その場でびんご賞をお渡しします。各駅先着10名様（合計60名様）
- ◎びんご賞は110周年の駅でお渡しします。最初のびんご達成時にお渡しします。（賞品のお渡しが出来ませんので酒折駅、塩崎駅コースでびんごを達成しないようにしてください。また、2列以降のびんごに賞品はありません。（除くコンプリート）
- ◎コンプリート賞に応募する場合は表面の下記に住所、氏名、電話番号をご記入の上、甲府駅「改札窓口」に提出してください。
- ◎コンプリート賞の当選発表は賞品の発送をもってかえさせていただきます（5名様）。

ご案内

- ◎110周年記念賞のお渡しは、対象駅の「みどりの窓口」です。（甲府駅は改札窓口）
- ◎切符の購入など他のお客さまがいらっしゃる場合は、お待ちいただくことがあります。
- ◎110周年記念賞、びんご賞のお受取は、みどりの窓口の営業時間内にお越しください。（甲府駅は改札窓口）
- ◎賞品はなくなり次第終了となります。（110周年記念賞は、各コースにつきお一人様1回とさせていただきます。）
- ◎プレゼントの受取は、踏破画面「駅スタンプ画像」をご提示された参加者のみとなります。

えきぽの楽しみ方

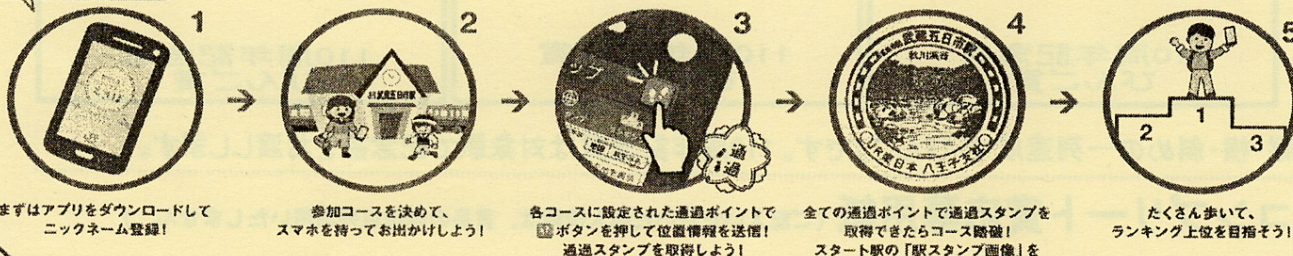

まずはアプリをダウンロードしてニックネーム登録!

参加コースを決めて、スマホを持ってお出かけしよう!

各コースに設定された通過ポイントでボタンを押して位置情報を送信! 通過スタンプを取得しよう!

全ての通過ポイントで通過スタンプを取得できたらコース踏破! スタート駅の「駅スタンプ画像」をプレゼント!

たくさん歩いて、ランキング上位を目指そう!

まずはダウンロード!

スマートフォンは「えきぽ」でアプリ検索!

えきぽとは?

駅から始まる

オススメのウォーキングコースやハイキングコースを、スマートフォンで位置情報を記録しながらお楽しみいただくウォークラリーです。

みどりの窓口営業時間

◎甲府駅 6:00~22:00 ◎その他の各駅 6:30~20:00
証明印、賞品の引換えは窓口営業時間内にお願ひします。