

2024年2月1日

## JR九州史上初開催！！

先着20名様限定のプレミアムイベント

## 「D&amp;S列車+BIG EYE」車両見学会 詳細発表！！

九州旅客鉄道株式会社（以下「JR九州」）が熊本車両センターにて開催する、熊本地区を中心に運行するD&S列車（SL人吉・A列車で行こう・かわせみやませみ・あそぼーい！）と多機能検測車BIG EYE※を集めたJR九州史上初のプレミアムイベントとなる車両見学会ツアーの詳細をお知らせいたします。

今年3月に引退予定のSL人吉をはじめとするD&S列車4編成と、イベントでは初公開のBIG EYEが集結する、現役の列車のみでの実施は今後成し得ない機会に、特別な体験を盛り込みました。皆さまのお申込みを心よりお待ちしております。

※多機能検測車BIG EYEとは、①軌道検測装置、②部材検査支援カメラ装置、③建築限界測定装置を搭載し、取得するビッグデータにより、安全性と生産性を両立した持続可能なメンテナンス体制を構築する車両です。



※画像はイメージです。  
※車両の展示順はイメージ画像とは異なります。

## 1. ツアー詳細

- 出発日：2024年2月28日（水） ※雨天決行
- 募集人数：20名（最少催行人員：5名）
- 出発地：熊本駅 ※博多駅・鹿児島中央駅からのお得な発着駅変更プランもご用意
- 旅行代金：お一人さまあたり150,000円（大人こども同額・税込）  
※安全のため小学生未満のお子さまはご参加いただけません。

(5) 行程

往路：熊本駅（12：04 発）  熊本車両センター（12：11 着）

※特別運行列車にご乗車いただき、普段ご乗車することができない線路を通ります。

◀ 車両見学等（約3時間30分） ▶

復路：熊本車両センター（16：00 発） === 熊本駅（16：15 着）

JRくまもとシティにてお買物をお楽しみください

[特別運行列車] 821系3両（予定） [凡例]  : JR、=== : タクシー

2. 車両見学会概要

(1) 展示車両

[D & S列車] SL人吉、A列車で行こう、かわせみやませみ、あそぼーい！

[その他車両] 多機能検測車BIG EYE

※A列車で行こう、かわせみやませみ、BIG EYEは外観のみの見学となります。

※内容は変更となる場合がございます。

(2) 見学会内容（約3.5時間） 13：30～15：00の約90分間は、5列車が大集合！

写真撮影・見学・体験「11の特別コンテンツ」

○写真撮影・見学コンテンツ

①全列車が集合する全景撮影 ※一般向け初開催！

D & S列車4編成とBIG EYEの5つの車両が一堂に集まる、特別な90分！  
撮影エリアと全景撮影だけの時間を設けますので、エリア・時間内は満足いくまで写真や動画の撮影が可能です！



写真はイメージです。

②車両センター内特設展示室の見学 ※一般向け初公開！

熊本車両センター内「特設展示室」にご案内！  
昔懐かしのヘッドマークや方向幕などを展示いたします。  
一般向けの公開は初めてです！

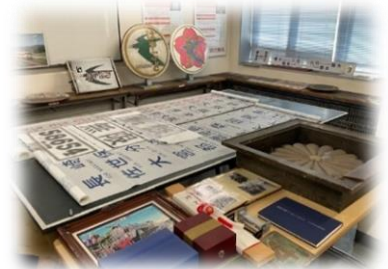

③D & S列車入換シーン見学

全列車が集合する全景撮影のために列車が移動します。（一部）  
SL人吉の蒸気機関車は、なんとバックで自走する予定です！

④SL人吉の連結シーン見学

蒸気機関車と客車の連結シーンを間近で見学できます。  
迫力ある“つながる瞬間”をお楽しみください！

⑤蒸気機関車 転車台回転見学

3月で運行を終える「蒸気機関車58654号機」の転車シーンを間近で見学できます。機関車の転車シーンは圧巻です！



⑥SL人吉 運転台見学

運転台の見学や記念写真の撮影などを楽しんでいただけます。  
ボイラーには火が入っていますので、安全のため必ず係員の指示に従っていただきますようお願いいたします。※1人あたり約2分間

⑦SL人吉 汽笛鳴動鑑賞

ご参加いただいたお客さまのためだけに、3月で運行を終える「蒸気機関車58654号機」の汽笛を鳴動いたします。

⑧全列車（SL人吉除く）エンジン音鑑賞

各列車のエンジン音をお聴きいただけます。  
回転数を上げた列車のエンジン音は迫力満点です！



## ○体験コンテンツ

### ⑨あそぼーい！車内見学・車内放送体験

⑩全景前記念撮影（撮影した画像を後日、参加証明NFTとしてお客さまにお渡しいたします。）

⑪各車両記念撮影（記念撮影パネル）体験 ※希望者のみ

※天候および運行状況によってコンテンツの内容は変更となる場合がございます。

※係員を配置し、安全を考慮したうえで実施いたします。

### 「車両見学会 11のスペシャルギフト」付き！

（内容 ※一部）

- ・実際に使用していた415系の吊り革
- ・車内座席についていたボックスシートの手すり
- ・運行時に使用していた運転士時刻表（ケース付き）※

※列車・路線・時刻等はお選びいただけません。

- ・D&S列車運転士時刻表レプリカ

（SL人吉・A列車で行こう・かわせみやませみ・あそぼーい！の4種1セット）

- ・SL人吉 行先サボのレプリカ（1/1サイズ：縦約15cm×横約60cm）

- ・アミュプラザくまもとのショッピングチケット2,000円分（有効期限：2024年5月末まで） など



※画像はイメージです。

### さらに！！「JR九州NFT」による参加チケット&参加証明NFTプレゼント！

- ・参加受付時は、事前にお渡しする「参加チケット」NFT※をご提示いただきます。
- ・後日、体験⑩の撮影画像を使用して、お客さまが車両と写った参加証明NFTをプレゼント。

※NFTとは、Non-Fungible Token（非代替性トークン）の略称。

偽造や改ざんが難しいブロックチェーン技術を使用した代替不可能なデジタルデータのことです。

※NFTの取得方法等については、お申込みいただいたご参加のお客さまに個別にご案内いたします。

## 3. ご予約について

（1）予約開始日時：2024年2月2日（金）9：30～

※受付締切：2024年2月21日（水）23：59

※先着順での受付となります。

（2）予約方法：STORES予約（クレジットカード決済限定）

※STORES予約方法については、募集チラシをご確認ください。

STORES予約サイト [https://coubic.com/jrkyushu-travel/booking\\_pages#pageContent](https://coubic.com/jrkyushu-travel/booking_pages#pageContent)

## 4. ツアーに関するお問合せ先

JR九州トラベルデスク TEL：092-482-1489 営業時間 9:30～17:00 ※土日祝日休業

※当ツアーは当書面からのお申し込みは承っておりません。チラシをご確認の上お申し込みをお願いいたします。

## 5. その他

〈参考リリース資料〉

熊本車両センターにて1日限りの特別な車両見学会開催！D&S列車4編成と多機能検測車BIG EYEが大集合！！

[https://www.jrkyushu.co.jp/news/\\_icsFiles/afieldfile/2024/01/10/240110\\_kumamotosyaryou\\_kengakukai.pdf](https://www.jrkyushu.co.jp/news/_icsFiles/afieldfile/2024/01/10/240110_kumamotosyaryou_kengakukai.pdf)





JR九州プレミアム  
イベント

熊本車両センター

1日限りの  
特別開催

# D&S列車 + BIG EYE 車両見学会



「SL人吉」の  
運転台見学にご案内！  
(お一人様約2分)  
火入れの状態で見学！



一般初公開！

熊本車両センター内  
「特設展示室」にご案内！  
昔懐かしのヘッドマーク  
や方向幕などを展示



蒸気機関車の入換  
転車台での回転  
客車との連結を見学！

「JR九州 NFT」による参加チケット & 参加証明 NFT プレゼント！

出発日  
2024年 **2月28日** (水) 日帰り

旅行代金  
大人・子ども(小学生) 同額  
お一人様あたり **150,000円**

▽行程 添乗員が同行いたします。 [凡例] : JR、 : 貸切タクシー

熊本駅	特別運行※	熊本車両センター	熊本駅
12:04 発 ▶ 12:11 着	1日限りの車両見学会	16:00 発 ▶ 16:15 着	
※821系での運行を 予定しております。	約3時間30分	JR くまもとシティで使えるショッピング チケットお一人様2,000円分付き！	

普段は通れない線路を通過して、直接熊本車両センターへ乗り入れ！

車両見学会スペシャルギフト  
(お一人様1セット付き)

**熊本 ↔ 人吉**  
SL人吉

1/1サイズSL人吉  
行先サボ(熊本⇄人吉)

※安全のため小学生未満のお子さまはご参加いただけません。  
■旅行代金に含まれるもの：車両見学会参加代、タクシー代、SL人吉行先サボ代  
■最少催行人員：5名 ■食事：なし ■発着地：熊本駅

博多駅発着、鹿児島中央駅発着  
変更プランございます！ 詳細は裏面へ▶

※写真はすべてイメージです。



## 発着駅変更プラン

## 往路利用列車一例

往路は熊本駅集合時間（11:35）に間に合う列車にご乗車ください。

発着駅別旅行代金 (お一人様あたり)	大人	(小学生) 子ども
博多駅	6,600円	3,300円
鹿児島中央駅	10,600円	5,300円

博多駅	10:40 発	さくら 545 号	熊本駅	11:20 着
-----	---------	-----------	-----	---------

鹿児島中央駅	9:41 発	さくら 550 号	熊本駅	10:38 着
--------	--------	-----------	-----	---------

復路は当日中のお好きな時間にご乗車ください。

往復自由席利用（最少催行人員：各発着1名）

※新幹線みずほ号は利用できません。  
※発着駅変更プランのお申込みは出発の11日前までです。  
※発着駅変更プランに添乗員は同行しません。

※お取消の際は、旅行条件書に記載の所定の取消料を申し受けます。  
※往路のJR券のみ出発の7日前を目途に送付します。

### 【注意事項】

- ・見学時は安全のために必ず係員の指示に従ってください。
- ・座席はすべて自由席です。他のお客さまと相席になる場合がございます。
- ・車両運用の都合および車両整備等の諸事情により、車両等の変更または催行中止となる場合がございます。予めご了承ください。
- ・悪天候等の諸事情により、一部企画内容を変更させていただく場合がございます。（雨天決行）
- ・スカート等の裾の広がっている服、ヒールの高い靴、サンダル、厚底の靴をご着用の方はご参加いただけません。衣服が油等で汚れる場合がありますのでご注意ください。
- ・お客さまの不注意などによる事故・ケガ並びに衣服や携行品等の損壊・汚損については責任を負いかねます。
- ・雨天時はお客さまご自身にて雨具等のご準備をお願いします。
- ・安全のため、係員の指示に従ってください。安全を脅かす言動を行った場合、またはその恐れがある場合は参加をお断りします。
- ・一部写真・動画の撮影を制限させていただく場合がございます。無断での撮影は固くお断りします。
- ・車両センター内には脚立等の大きな荷物は持ち込めません。自撮り棒（セルカ棒）はご使用いただけません。三脚はご使用いただけます。
- ・車椅子およびベビーカー等は、安全上の理由からご使用いただけません。
- ・前照灯、ヘッドマーク取り付けの個別のご要望にはお応えしかねますので、あらかじめご了承ください。
- ・立地の関係上、天候・時間帯によっては「光線」等のご期待に沿えない場合があります。また、電柱等の設備を建植している箇所があります。電柱等の設備及び隣接する建物などの影が生じる場合があります。
- ・通常業務の従事者及び動線管理に使用する用具、停止位置目標や車止め等の設備、業務用車両が写り込む場合があります。
- ・当日は、記録・PR用に撮影・録音を行うことがあります。また、テレビ局等のメディアによる撮影がある場合がございます。予めご了承ください。
- ・車両センター内に喫煙所はありません。・車両センター内の車両や部品に触れることはできません。
- ・STORESにて申し込みの際は必ず同行者の入力を行っていただきますようお願いいたします。（同行者がいない場合は同行者の入力欄すべてに「なし」と記入してください。）STORESのご入力のないお客さまのツアーの参加はお断りさせていただきます。予めご了承ください。

■お申込みのご案内■詳しい旅行条件を説明した書面をお渡しいたしますので、事前に確認のうえお申込みください。

### <国内募集型企画旅行条件書（抜粋）>

#### 1. 募集型企画旅行契約

この旅行は、九州旅客鉄道(株)（観光庁長官登録旅行業第965号。以下「当社」といいます）が企画・募集し実施する旅行であり、この旅行に参加されるお客様は当社と募集型企画旅行契約（以下「旅行契約」といいます）を締結することになります。又、旅行契約の内容・条件は、出発前にお渡しする確定書面及び当社旅行業約款募集型企画旅行契約の部によります。

#### 2. 旅行のお申込みと旅行契約の成立

(1) ①当社、②旅行業法で規定された「受託営業所」(以下①②を併せて「当社」といいます。))にて必要事項をお申し出のうえ、お申込み金または旅行代金の全額を添えてお申込みいただきます。申込金は「旅行代金」「取消料」「違約料」のそれぞれ一部または全部として取扱います。但し、特定の旅行商品については申込時に旅行代金の全額をお支払いいただきます。

(2) 当社らは、電話・郵便・ファクシミリ・インターネットその他の通信手段による旅行契約の予約の申し込みを受け付けます。なお、特定の旅行商品については別途パンフレットの定める申込手段に限定させていただきます。この場合、予約の時点で契約は成立しております。当社らが予約の承諾の旨を通知した翌日から起算して3日以内にお申込内容を確認のうえ、お申込金または旅行代金の全額の支払いを行っていただきます。この期間内にお申込金または旅行代金の全額の支払いがなされるときは、当社はお申込みはなかったものとして取り扱います。

(3) 旅行契約は、当社らが契約の締結を承諾し、お申込金または旅行代金の全額を受領したときに成立するものとします。

(4) 旅行参加に際し特別な配慮を必要とする場合には予約お申し込み時にお申し出ください。当社は可能な範囲でこれに応じます。

(5) 通信契約による旅行契約は、当社らが申し込みを承諾する通知が旅行者に到着した時に成立します。

#### 3. 旅行代金のお支払い

(1) 旅行代金は、旅行開始日の前日から起算して、さかのぼって14日前に当たる日（以下「基準日」といいます。）より前にお支払いいただきます。  
(2) 基準日以降にお申し込みされた場合は、申込時点または旅行開始日前の確定日までにお支払いいただきます。

#### 4. 旅行代金に含まれるもの

旅行日程に明示した運送機関の運賃・料金（注釈のない限り普通席）、宿泊費、食事料金、観光料金（入場料金等）及び消費税等諸税。諸費用はお客様のご都合により、一部利用されなくても払い戻し

はいたしません。

#### 5. 旅行代金に含まれないもの（一部例示いたします）

個人的性質の諸費用及びそれに伴うサービス料（クリーニング代、電話料金その他追加飲食など）。お客様のご希望によるお一人部屋使用等の追加料金。

#### 6. お客様による旅行契約の解除

旅行契約の成立後、お客様のご都合で旅行を取り消される場合には、旅行代金に対してお一人様につき下記の料率で取消料を申し受けます。

旅行契約の解除期日	取消料
●旅行開始日の前日から起算してさかのぼって	
①20日目に当たる日以降の解除 (日曜日の旅行にあっては10日目) (2～⑤除く)	旅行代金の20%
②7日目に当たる日以降の解除 (3～⑤除く)	旅行代金の30%
③旅行開始日の前日の解除	旅行代金の40%
④旅行当日の解除	旅行代金の50%
⑤旅行開始後の解除または無連絡不参加	旅行代金の100%

#### 7. 当社の責任及び免責事項

(1) 当社は、旅行契約の履行に当たって、当社又は手配代行者が故意又は過失によりお客様に損害を与えたときは、その損害を賠償する責に任じます。ただし損害発生の日から起算して2年以内に当社に対して通知があったときに限ります。

(2) お客様が次に掲げるような事由により損害を被られた場合、当社は(1)の責任を負いかねます。

①天災地変、戦乱、暴動又はこれらのために生ずる旅行日程の変更、旅行の中止②運送・宿泊機関等の事故もしくは火災により発生する損害③運送・宿泊機関等のサービス提供の中止又はこれらのために生ずる旅行日程の変更もしくは旅行の中止④官公署の命令等によって生ずる旅行日程の変更、旅行の中止⑤自由行動中の事故⑥食中毒の盗難⑦運送機関の遅延、不運、スケジュール変更、経路変更など、又はこれらによって生ずる旅行日程の変更もしくは目的地滞在時間の短縮

(3) 当社は、手荷物について生じた本項(1)の損害については、同項の規定にかかわらず、損害発生の日から起算して14日以内に当社に対して通知があったときに限り、お客様1名につき15万円（当社の故意又は重大な過失がある場合を除きます）を限度として賠償します。

#### 8. 特別補償

(1) 当社は、当社の責任が生ずるか否かを問わず、当社旅行業約款（募集型企画旅行契約の部）の

特別補償規定により、お客様が募集型企画旅行参加中に急激かつ偶然の外来の事故により、その生命、身体又は手荷物の上に被られた一定の損害について、死亡補償金として1,500万円、入院見舞金として入院日数により2万円～20万円、通院見舞金として通院日数により1万円～5万円を支払います。携行品にかかる損害補償金は、旅行者1名につき15万円を限度とします。ただし、補償対象品の一個または一対については、10万円を限度とします。(2) 当社が責任を負うことになったときは、この補償金は、当社が負うべき損害補償金の一部又は全部に充当します。※その他、適用の条件並びに適用外となる事項については、当社国内募集型企画旅行条件書をご参照ください。

#### 9. 個人情報の取扱いについて

(1) 当社は、ご提供いただいた個人情報について、お客様との連絡や運送・宿泊機関等の手配のために利用させていただくほか、必要な範囲内において当該機関等に提供いたします。  
(2) 当社は、当社グループ企業が取扱う商品、サービスに関する情報をお客様に提供させていただくことがあります。  
(3) 上記の他、当社の個人情報の取扱いの詳細については、当社ホームページをご参照ください。

#### 10. ご旅行条件の基準

この旅行条件は2024年2月1日を基準としてします。又、旅行代金は2024年2月1日現在の有効な運賃・規則を基準として算出しています。★旅行業務取扱管理者とは、お客様の旅行を取り扱う営業所での取引に関する責任者です。ご不明な点があれば、遠慮なく記載の取扱管理者にお尋ねください。  
★安心してご旅行をしていただくために、国内旅行傷害保険の加入をお勧めいたします。

### 旅行企画・実施

## 九州旅客鉄道株式会社

観光庁長官登録旅行業第965号  
〒812-8566  
福岡市博多区博多駅前3丁目25-21  
(一社) 日本旅行業協会正会員  
旅行業公正取引協議会会員



### お問合せ

## JR九州トラベルデスク

電話番号：092-482-1489

営業時間：9:30～17:00

土・日祝日休業

住所：〒812-8566

福岡市博多区博多駅前3丁目25-21  
総合旅行業務取扱管理者 村上大樹  
合原由智

### インターネット予約方法

JR九州トラベルデスク

検索トップの「JR九州トラベルデスク」よりアクセス後、

STORES予約商品の最新情報に関してはこちらから

[JR九州トラベルデスクSTORES予約ページ](#) をクリック!

※旅行代金のお支払いは【クレジットカード決済限定】となります。  
※人数変更等の詳細につきましては「STORES予約ページ」をご確認ください。



QRコードからでも  
予約ページへ  
アクセス!